

Valli Seriana e di Scalve

«Val Seriana meno a rischio in caso di seconda ondata»

Covid-19. Gli esiti definitivi dei 22.559 test: quasi una persona su due è stata contagiata. A Nembro il 48,8%. In tutta Bergamasca, il 24%, la più alta d'Italia

VALLE SERIANA

SARA VENCHIARUTTI

«Siamo vicini all'immunità per una vasta fascia della popolazione in Val Seriana». Il territorio che più ha pagato, adesso, spera. Di essere ben protetto, di avere (letteralmente) gli anticorpi necessari per non finire (ri)travolto dallo tsunami.

I dati sembrano rassicurare: e difatti Ats Bergamo si mostra ottimista - di quell'ottimismo cauto, che va ben dosato - nell'illustrare i risultati definitivi dell'indagine epidemiologica condotta insieme a Regione Lombardia proprio in Val Seriana.

Dai 22.559 test sierologici effettuati sui residenti nei 18 Comuni dell'Ambito emerge

■ Uno studio di Ats confermerebbe che la risposta anticorpale resiste per qualche mese

che il 41,8% della popolazione (9.431 persone) ha sviluppato anticorpi: quasi un cittadino su due è stato contagiato e ha prodotto Igg, quelle immunoglobuline «cicatrici» che l'infezione da covid-19 lascia nei pazienti nella seconda fase, non quella iniziale, della malattia. Sono, generalmente, gli anticorpi responsabili della protezione «a lungo termine»: e ad averli sviluppati, in Val Seriana, ci sono soprattutto persone (43% sul totale) tra i 55 ed i 74 anni di età.

Il nodo dell'immunità

Guardando il bicchiere mezzo pieno, i dati suggeriscono che quasi la metà della popolazione della zona più colpita dalla pandemia, adesso, è immune. Attenzione: adesso. Allo stadio attuale. Non sapendo quanto resistono gli anticorpi, gli esperti non sanno ancora con esattezza quanto durerà l'immunità.

«Ma siamo cautamente ottimisti - spiega Alberto Zucchi, direttore del Servizio

epidemiologico aziendale di Ats Bergamo - Da uno studio che abbiamo compiuto internamente sui dipendenti di Ats contagiati dal covid è risultato che a distanza di quattro mesi la presenza di Igg è ancora evidente: gli anticorpi ci sono ancora, e in buona quantità. Naturalmente parliamo di un piccolo osservatorio che andrà allargato anche all'esterno dell'azienda, continuando a studiare l'evoluzione della risposta anticorpale nei prossimi mesi con un lavoro di follow up. Quel che possiamo dire sin da ora, però, è che l'elevato tasso di contagio in Val Seriana ha creato una situazione in cui, in particolare per la fascia da 55 a 79 anni di età, è presente una rilevante quota di popolazione attualmente immune: significa che, pur non essendo di fronte ad un'immunità di gregge che si raggiunge con almeno il 65% di platea contagiata, il territorio corre meno rischi di fronte ad un'eventuale seconda ondata».

Entrando nei dettagli dei risultati dell'indagine condotta in Val Seriana, a essere risultati positivi al test sierologico e agli anticorpi ci sono soprattutto i cittadini di Nembro - quasi uno su due, con il 48,8% - seguiti da quelli di Albino (42,6%) e di Alzano Lombardo (34,8%).

Il dato provinciale

Messi a confronto con il dato provinciale, i risultati diventano eloquenti: secondo Istat e Ministero (che hanno compiuto a loro volta un'indagine epidemiologica a campione) in provincia di Bergamo il 24% della popolazione (percentuale più alta in tutta Italia) ha sviluppato anticorpi. Praticamente un cittadino su quattro. In Val Seriana, invece, il dato schizza a (quasi) un cittadino su due. «Valori proporzionali all'impatto di Covid19 su questi Comuni nel corso dell'epidemia» commenta l'assessore al Welfare di Regione Lombardia Giulio Gallera.

Ai 9.431 residenti in Val Se-

I risultati del sierologico nei 3 Comuni principali

| | DUBBIO | | NEGATIVO | | POSITIVO | | Totale esiti referati | |
|------------------------|--------|--------|----------|--------|--------------|--------------|-----------------------|--------|
| | Freq | % riga | Freq | % riga | Freq | % riga | Freq | % riga |
| Alzano Lombardo | 53 | 1,4% | 2.343 | 63,8% | 1.279 | 34,8% | 3.675 | 100% |
| Albino | 17 | 0,4% | 2.470 | 57% | 1.843 | 42,6% | 4.330 | 100% |
| Nembro | - | - | 1.733 | 51,2% | 1.650 | 48,8% | 3.383 | 100% |

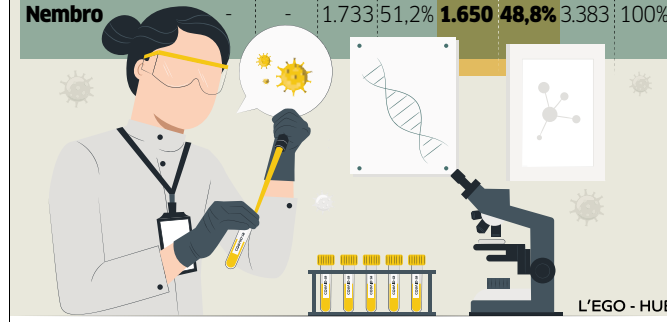

riana risultati positivi al test sierologico è stato fatto anche il tampone, per verificare la presenza dell'infezione e l'eventuale contagiosità: l'esame - processato per la quasi totalità della platea, ovvero 8.979 persone - è risultato positivo solo nell'1,7% dei casi (154 cittadini) e debolmente positivo nello 0,4% della platea (39 residenti).

«Dal test i programmi»

«I dati che sono emersi sono utili a comprendere meglio quanto accaduto, e ci consentono di programmare il futuro non sulla base di impressioni o dati parziali, ma sulla base di una metodologia e

strumenti validati - dice Massimo Giupponi, direttore generale dell'Agenzia di Tutela della Salute di Bergamo - . Il lavoro di rete messo in campo su un territorio così vasto come la Bassa Valle Seriana, con la collaborazione dei Comuni, delle Asst e dell'Istituto Mario Negri, ha consentito anche di testare una macchina organizzativa: macchina che diventa un patrimonio del nostro territorio, particolarmente importante in previsione del Piano emergenza autunno, che avrà bisogno della collaborazione di tutti quanti hanno competenze da mettere in campo».

© RIPRODUZIONE RISERVATA

Copie della Sindone in tutto il mondo con il lino della valle



Da sinistra Lorenzo Aresi, Giorgio Rondi, Filippo Servalli, Massimo Belotti, Silvia Bosio, Piero Torri, Enrico Simonato, Angelo Savoldelli e don Innocente Chioldi, protagonisti del progetto

Val Gandino

Progetto tutto made in Bergamo per realizzare cento manufatti da portare poi in tutto il mondo

Un anno di attesa per vedere il lino di Gandino e della sua valle in tutto il mondo. Nell'area alle spalle della Casa Madre delle Orsoline di Gandino, di proprietà della famiglia Torri, è iniziato il raccolto della fibra naturale, che sarà trasformata in tessuto per la realizzazione di cento copie

certificate della Sacra Sindone. Il progetto ha come capofila il Comune di Peia insieme agli altri centri della valle, ed è sostenuto concretamente da Gal Valle Seriana e dei Laghi Bergamaschi e Uniacque.

Al lavoro fin dal primo mattino ci sono stati una quindicina di ragazzi di Peia e di Gandino. Il progetto ha due scopi: portare il nome della Valle Gandino in tutto il mondo attraverso la Sindone e ripristinare un'antica tradizione tessile che ha radici nel 1200. La sfida è quella di arrivare alla

prossima Pasqua. In occasione dell'avvio del raccolto, è giunto anche Enrico Simonato, segretario del Centro internazionale di Studi sulla Sindone che ha sede a Torino. «Sarebbe l'ideale organizzare un convegno internazionale proprio a Gandino - spiega Simonato - . Questo connubio per noi è importante e porterà la Sindone in tutto il mondo: nella primavera 2021 la prima copia verrà consegnata al Museo della Bibbia di Washington, che inaugurerà in quel periodo, Covid-19 permettendo, una sezione permanente completamente dedicata alla Sindone». Simonato ha portato a Gandino una riproduzione su lino della Sindone realizzata nel 2010. Le repliche verranno distribuite in altrettante chiese nel mondo e diventeranno strumento di promozione anche attraverso un Qr Code digitale che rimanderà a un sito specifico. La sacra immagine sarà realizzata completamente a Bergamo: il Linificio Canapificio Nazionale di Villa d'Almè curerà la filatura del lino, mentre la tessitura e il finissaggio per la stampa avverranno grazie a Torri Lana 1885 di Gandino.

«Sarà realizzato un percorso turistico attraverso il sentiero che da Gandino porterà alla Pozza del Lino di Peia - spiega Filippo Servalli, vice-sindaco di Gandino, coordinatore del progetto -, passando sulla storica via della Lana utilizzata per secoli».

Simone Masper

CENE

Il paleontologico aperto nei weekend

Ad agosto il parco paleontologico di Cene resterà aperto al sabato e alla domenica dalle 14 alle 19, tranne il weekend del 15 e 16. Per partecipare alle attività la prenotazione è obbligatoria scrivendo a parco@tiscali.it o con un messaggio sulla pagina Facebook. Tutte le attività sono gratuite e nella prenotazione è necessario indicare il giorno previsto per la visita, il numero di partecipanti tra adulti e bambini, le attività a cui si desidera partecipare con un recapito telefonico o di posta elettronica. Le visite guidate sono in programma alle 15 o alle 17, il laboratorio alle 16.

ALBINO

Mercato agricolo Sabato il ritorno

Mantiene il suo calendario estivo l'appuntamento mensile del «Mercato agricolo e non solo...». Il ritrovo è per sabato dalle 8,30 alle 12,30 sul piazzale del Comune: qui si troverà uno spazio di vendita eco-sostenibile, promosso da cittadini attivi, associazioni e realtà agroalimentari del territorio, ma soprattutto produttori agricoli del territorio.

TRIBUNALE DI BERGAMO

FALLIMENTO n. 330/2013
VIII asta - invito a presentare offerte irrevocabili di acquisto - Orto al Serio (BG) - via Portico n. 15 - Lotto "A" - Fabbriaco in disuso - possibilità di costruire: una struttura alberghiera avente superficie in pianta di 880 mq e sviluppo su n. 7 piani fuori terra, la costruzione di un edificio della superficie in pianta di 400 mq a sviluppo verticale di n. 12 piani fuori terra con ulteriori spazi destinati ad attività ricettiva e terziaria, nonché la realizzazione di un parcheggio multipiano di n. 7 piani fuori terra da adibirsi a standard pubblico (con l'utilizzo anche del piano di copertura per parcheggi scoperti). Libero. - Prezzo base 1.723.101,85 euro (valore di perizia 5.375.000,00 euro). Rilancio minimo Euro 20.000,00. Termine presentazione offerte 07.10.2020 ore 12.00. Vendita 08.10.2020 ore 10.00 presso Curatore a Bergamo in via Bossi n. 17. G.D. dott.ssa Maria Magri. Per info: Curatore dr. Giavazzi Giacomo tel. 035.362700, www.tribunale.bergamo.it e Portale Delle Vendite Pubbliche. www.asteannunci.it

TRIBUNALE DI BERGAMO

PIEFFE S.R.L. R.F. 5/2018
Si rende noto che il giorno 22.09.2020 alle ore 15:00 presso lo studio del notaio Guido De Rosa, sito in Bergamo, Via S. Spaventa 7, si darà corso alla procedura competitiva per la vendita dei seguenti lotti:
LOTTO 5 bis (unione lotti 5-9)-Appartamento piano terra, composto da ingresso, soggiorno/cottura, camera da letto e bagno, superficie complessiva mq 48,60, e cantina piano seminterrato, superficie complessiva mq 2,8; siti in Veduggia (BG), prezzo base € 17.227,69, rilanci minimi € 1.000, offerta minima (75%) € 12.927,77.
LOTTO 7 bis (unione lotti 7-10)-Appartamento 2° piano, composto da soggiorno con angolo cottura, camera, antibagno e bagno, superficie complessiva mq 53, e cantina piano seminterrato, superficie complessiva mq 1,7; siti in Veduggia (BG), prezzo base € 13.579,88, rilanci minimi € 1.000, offerta minima (75%) € 10.184,91.
LOTTO 11-Porzione di edificio cielo terra a 3 piani: piano T con lavanderia, disimpegno e bagno; piano 1 appartamento da ristrutturare composto da soggiorno, cucina, disimpegno, tra camera da letto, bagno e balcone; piano 2 sottotetto ad oggi non abitabile ma con possibilità di recupero ai fini abitativi con progetto già autorizzato. Superficie complessiva mq 288,1; sito in Bonate Sotto (BG), prezzo base € 41.937,19, rilanci minimi € 5.000, offerta minima (75%) € 31.452,90.
LOTTO 12-Posto auto scoperto in parcheggio privato con recinzione e sbarra elettrica, superficie complessiva mq 12, sito in Paladina (BG), prezzo base € 675, rilanci minimi € 250,00, offerta minima (75%) € 506,25.
LOTTO 13-Posto auto scoperto in parcheggio privato con recinzione e sbarra elettrica, superficie complessiva mq 14, sito in Paladina (BG), prezzo base € 787,50, rilanci minimi € 250,00, offerta minima (75%) € 590,63.
LOTTO 14-Posto auto scoperto in parcheggio privato con recinzione e sbarra elettrica, superficie complessiva mq 13, sito in Paladina (BG), prezzo base € 731,25, rilanci minimi € 250,00, offerta minima (75%) € 548,44.
LOTTO 15-Posto auto scoperto in parcheggio privato con recinzione e sbarra elettrica, superficie complessiva mq 11, sito in Paladina (BG), prezzo base € 618,75, rilanci minimi € 250,00, offerta minima (75%) € 464,07.
LOTTO 22-Laboratorio commerciale piano terra di mq 148,7, collegato con magazzino al piano interrato di mq 140,5; n. 3 posti auto privati al servizio del laboratorio di mq 12 e cabina enel (quota di 3082/100000) di mq 15,25; siti in Vimercate (MI), prezzo base € 106.070,54, rilanci minimi € 10.000, offerta minima (75%) € 79.552,91.
Le offerte dovranno essere accompagnate dal deposito di una cauzione non inferiore al 10% del prezzo offerto, in caso di aggiudicazione l'offerente è tenuto a versare il saldo prezzo non oltre 60 giorni dall'aggiudicazione. Gli interessati dovranno far pervenire le proprie offerte presso lo studio del notaio entro le ore 12.00 del giorno 21.09.2020. Il dettaglio dei beni immobili e l'avviso di vendita integrale potranno essere visionati dagli interessati a mezzo mail o consultabili presso lo studio del curatore, dott.ssa Luciana Fogaroli, previo appuntamento (tel. 035-676101, e-mail: lucianafogaroli@studiodifogaroli.it). www.asteannunci.it

Aste Legali
Concorsi Appalti
Sentenze Variazioni Prg